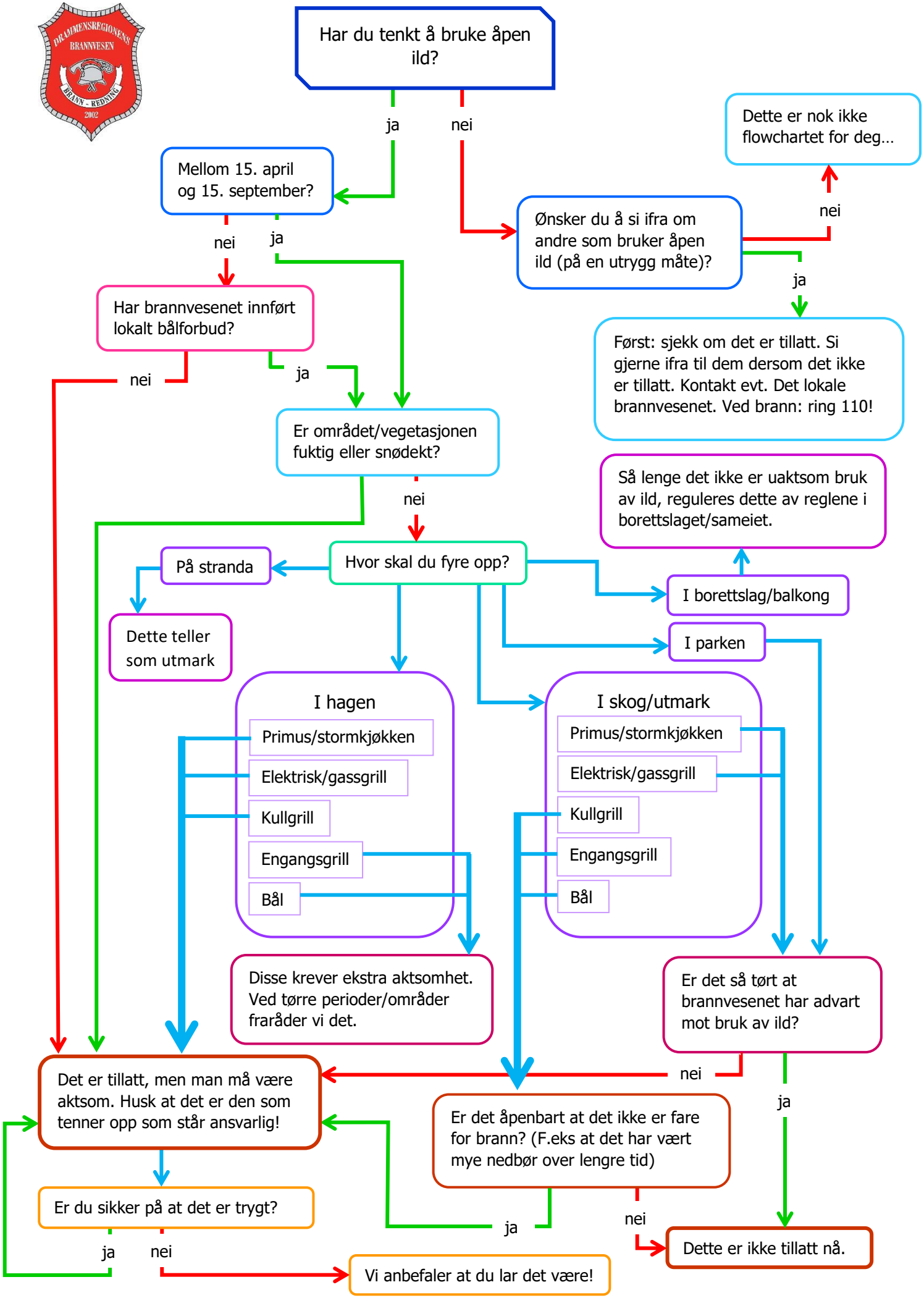
Har du tenkt å bruke åpen ild?
ja
nei
Dette er nok ikke flowchartet for deg…
nei
Mellom 15. april og 15. september?
nei
ja
Ønsker du å si ifra om andre som bruker åpen ild (på en utrygg måte)?
ja
Har brannvesenet innført lokalt bålforbud?
nei
ja
Først: sjekk om det er tillatt. Si gjerne ifra til dem dersom det ikke er tillatt. Kontakt evt. Det lokale brannvesenet. Ved brann: ring 110!
Er området/vegetasjonen fuktig eller snødekt?
nei
Så lenge det ikke er uaktsom bruk av ild, reguleres dette av reglene i borettslaget/sameiet.
Hvor skal du fyre opp?
På stranda
Dette teller som utmark
I borettslag/balkong
I parken
I hagen
Primus/stormkjøkken
Elektrisk/gassgrill
Kullgrill
Engangsgrill
Bål
I skog/utmark
Primus/stormkjøkken
Elektrisk/gassgrill
Kullgrill
Engangsgrill
Bål
Disse krever ekstra aktsomhet. Ved tørre perioder/områder fraråder vi det.
Er det så tørt at brannvesenet har advart mot bruk av ild?
nei
ja
Det er tillatt, men man må være aktsom. Husk at det er den som tenner opp som står ansvarlig!
Er det åpenbart at det ikke er fare for brann? (F.eks at det har vært mye nedbør over lengre tid)
Er du sikker på at det er trygt?
ja
nei
ja
nei
Dette er ikke tillatt nå.
Vi anbefaler at du lar det være!